

Produktspezifikationsblatt

Fleischerzeugnisse

Version vom 19.02.2014

Vom Lieferanten sind die gelb unterlegten Felder auszufüllen!

Artikelbezeichnung: (z.B. LT Pariser 180g)	Extrawurst geräuchert 400g		
Produktgruppe (lt. Codex):	Extrawurst geräuchert Codex B 14 G.1.2.1 Sorte 1b Brätwürste		
Handelsfima/en (Einkäufer):			
Eigenmarkenverantwortlicher:			
EAN-Code der Verkaufseinheit:	9.001.426.035.707		
Lieferanten Artikelnummer:	3570		
Nettofüllgewicht:	400g		
Anzahl der Portionen/Packung: (z.B. 3 Portionen zu 50 g)	k.A.		
Anzahl Scheiben/Stück pro VE:	1Pkg (400g)		
Lieferantendaten			
Firmenbezeichnung :	Radatz Feine Wiener Fleischwaren Gesellschaft m. b. H.		
Ansprechpartner Position	Qualitätsmanager	Key Account	GF / BL
Ansprechpartner Name:	Günter Hütter	Johann Pichler	Dr. Franz Radatz
E-Mail:	guenter.huetter@radatz.com	johann.pichler@radatz.com	Franz.Radatz@radatz.com
Telefonnummer:	01/66 110-0 // 0664/381 32 86	01/66 110-0 // 0664/251 42 42	01/66 110-0
Faxnummer:	01/66 110-33	01/66 110-99	01/66 110-33
Notfallnummer für Rückholaktion: (24h Erreichbarkeit)	01/66 110-50		
PLZ + Ort + Straße:	Erlaaerstr. 187, 1230 Wien		
Herstellerdaten			
Firmenbezeichnung :	Radatz Feine Wiener Fleischwaren Gesellschaft m. b. H.		
Ansprechpartner Position	Qualitätsmanager	Key Account	GF / BL
Ansprechpartner Name:	Günter Hütter	Johann Pichler	Dr. Franz Radatz
E-Mail:	guenter.huetter@radatz.com	johann.pichler@radatz.com	Franz.Radatz@radatz.com
Telefonnummer:	01/66 110-0 // 0664/381 32 86	01/66 110-0 // 0664/251 42 42	01/66 110-0
Faxnummer:	01/66 110-33	01/66 110-99	01/66 110-33
PLZ + Ort + Straße:	Erlaaerstr. 187, 1230 Wien		
Produktionsstätte			
Firmenbezeichnung :	Radatz Feine Wiener Fleischwaren Gesellschaft m. b. H.		
Ansprechpartner Position	Qualitätsmanager	Key Account	GF / BL
Ansprechpartner Name:	Günter Hütter	Johann Pichler	Dr. Franz Radatz
E-Mail:	guenter.huetter@radatz.com	johann.pichler@radatz.com	Franz.Radatz@radatz.com
Telefonnummer:	01/66 110-0 // 0664/381 32 86	01/66 110-0 // 0664/251 42 42	01/66 110-0
Faxnummer:	01/66 110-33	01/66 110-99	01/66 110-33
PLZ + Ort + Straße:	Erlaaerstr. 187, 1230 Wien		

Lager- u. Transportbedingung: (Temperatur, Feuchtigkeit, Lichtverhältnis, ...)	gekühlt lagern bei +2°C bis +6°C			
Verzehrshinweis nach dem Öffnen: (nach dem Öffnen innerhalb von xx Tagen zu verbrauchen)	Nach dem Öffnen zum ehebaldigen Verzehr bestimmt.			
Konservierungsmethode: (Angabe von Temperatur und Zeit)	Erhitzung: Kerntemperatur: mindestens +74°C (20min)			
Schutzbegasung in %: (Angabe der Gaszusammensetzung)	Atmospackung: 70% N2 / 30% CO2			
Mindesthaltbarkeitsdauer (in Tagen) ab Produktion:	mindestens 22 Tage			
Mindesthaltbarkeitsdauer (in Tagen) ab Anlieferung:	mindestens 15 Tage			
Rückverfolgbarkeit gewährleistet durch:	durch Datum: mindestens haltbar bis			
Entschlüsselung von Chargencode:	kein Code			
Rückstellmuster-Frequenz:	pro Charge 1Pkg bis Ende des MHD's			
Nährwerte * bitte angeben	pro 100g	pro Portion [g]	% der RM*	
Portionsgröße [g]:			pro 100g	pro Portion
Brennwert in kJ *	679	0	8	0
Brennwert in kcal *	163	0	8	0
Fett in g *	12	0	17,1	0,0
davon gesättigte Fettsäuren in g *	4,8	0	24,0	0,0
davon einfach ungesättigte Fettsäuren in g		0		
davon mehrfach ungesättigte Fettsäuren in g		0		
Kohlenhydrate in g *	1,3	0	0,5	0,0
davon Zucker in g *	0	0	0,3	0,0
davon mehrwertige Alkohole in g		0		
davon Stärke in g		0		
Ballaststoffe in g *	0	0	0,0	0,0
Eiweiß in g *	12	0	24,0	0,0
Salz in g (NaCl berechnet aus Natrium)	2,1	0	35,0	0,0
* Referenzmenge für die Tageszufuhr eines durchschnittlichen Erwachsenen basierend auf einer Ernährung von 2000 kcal. Der Nährstoffbedarf variiert je nach Alter, Geschlecht, Gewicht, körperlicher Aktivität, etc.				
die grau hinterlegten Felder berechnen sich automatisch				
Allergene *	bei NICHT zutreffen " + " löschen!			
* laut VO(EU)1169/2011	Kommentar	+	Anteile [%]	
Glutenhaltiges Getreide sowie daraus hergestellte Erzeugnisse	Weizen, Roggen, Gerste, Hafer, Dinkel, Kamut od. Hybridenstämme davon			
Krebstiere u. -erzeugnisse				
Weichtiere u. -erzeugnisse	Muscheln, Schnecken, Kopffüßer			
Ei u. -erzeugnisse				
Fisch u. -erzeugnisse				
Erdnüsse u. -erzeugnisse				
Soja u. -erzeugnisse				
Milch u. -erzeugnisse				

Schalenfrüchte u. -erzeugnisse	Mandel, Haselnuss, Walnuss, Kaschunuss, Pecanuss, Paranuss, Pistazie, Macadamia-/Queenslandnuss			
Lupine u. -erzeugnisse	Lupinensamen, -mehl, -kleie			
Sellerie u. -erzeugnisse				
Senf u. -erzeugnisse				
Sesamsamen u. -erzeugnisse				
SO2 u. Sulfite [c > 10 mg/kg od. 10 mg/L als SO2]				
Intoleranzen	Kommentar	+	Anteile [%]	
Milchzucker (= Laktose)	(Richtwert für "lactosefrei" < 100 mg/kg)			
Glucose		+	0,8	
Fructose				
Süßungsmittel				
Phenylalanin	aus Aspartam			
Glutamat	Geschmacksverstärker	+	<1	
Kuhmilchprotein (Casein; Molkeneiweiß)				
Kleberprotein (= Gluten)	(Richtwert für "glutenfrei" < 4 mg/kg, Höchstwert < 20 mg/kg)			
Histamin				
Hefekulturen				
Produktrelevante Stoffe	Kommentar	+	Anteile [%]	
Benzopyren				
nicht deklarationspflichtige Zusatzstoffe				
Acrylamid				
Weichmacher	wie ESBO und Phthalate			
Transfettsäuren	bezogen auf das Gesamtfett			
	bezogen auf das Produkt			
Bestandteile, welche eine mögliche GVO Kontamination beinhalten könnten, wie...	Rohstoffe aus Mais-, Soja-, Reis-, Kartoffel- und Rapsbestandteilen			
Wurde bei der Herstellung oder im Verpackungsmaterial Nanotechnologie verwendet?		wenn ja: welcher Stoff? welche Größe?	nein	
Zutaten * (wertbestimmende Bestandteile FETT markieren) Bezeichnung inkl. E-Nummer	* laut VO(EU)1169/2011			
	davon Einzelzutaten Bezeichnung inkl. E-Nr.	Klassenname bei Zusatzstoffen	Lieferant / Herkunftsland des Rohstoffes	%
Schweine- und Rindfleisch			AT/EU	67
Wasser			AT/EU	28
Speisesalz			AT/EU	2
Kartoffelstärke				1
Mononatriumglutamat	E 621	Geschmacksverstärker		
Dextrose				
Triphosphate	E 451	Stabilisator		
Natriumnitrit	E 250	Konservierungsstoff		
Maltodextrin				
Ascorbinsäure	E 300	Antioxidationsmittel		

Gewürze			
Knoblauch			
Aroma			
Gewürzextrakte			
echtes Karmin	E 120	Farbstoff	
Buchenrauch			
Zutatenliste lt. Etikett: (Fließtext)	Zutaten: Schweine- u. Rindfleisch (67%), Wasser, Speisesalz, Kartoffelstärke, Geschmacksverstärker: E 621; Dextrose, Stabilisator: E 451; Konservierungsstoff: E 250; Maltodextrin, Antioxidationsmittel: E 300; Gewürze, Knoblauch, Aroma, Gewürzextrakte, Farbstoff: E 120; Buchenrauch. Kann Spuren von Senf und Sellerie enthalten.		
Details zu Zutaten/ Nicht deklarationspflichtige Zut.	bei NICHT zutreffen " + " löschen!		
Fleisch geboren, aufgezogen, geschlachtet, feinzerlegt in Österreich:			
Fleischherkunft abgesichert durch SUS/VUQS-S bzw. BOS/VUQS-R (bei A+A verpflichtend)			
Milch gemolken, verarbeitet in Österreich:			
Salz abgebaut und verarbeitet in Österreich:			
Eier aus Freilandhaltung:			
Eier aus Bodenhaltung:			
Sonstige Details:			
Österreich-Kennzeichnung: (= Regalstreifenkennzeichnung) bitte ankreuzen	50% Österreich "A": Wertschöpfung zu mind. 50% in Österreich	100% Österreich "A +A": Be- und Verarbeitung in Österreich; alle Inhaltsstoffe des Produktes stammen aus Österreich, Toleranz max. 2%	nicht zutreffend - Wertschöpfung < 50 %
Auslobungen lt. Etikett: (z.B. Ohne Zusatz von Geschmacksverstärkern, glutenfrei...)	Kann Spuren von Senf und Sellerie enthalten. Gluten- und laktosefrei. Unter Schutzatmosphäre verpackt. Nach dem Öffnen zum ehebaldigen Verzehr bestimmt.		
Besondere sensorische Merkmale: (Aussehen, Geruch, Geschmack)	Extrawurst geräuchert 400g, geschnitten, gefächert in Atmos-Packung frisch, bissfest, rosa-fleischfarben rosa-fleischfarben, Kal ca 105mm Geruch: frisch, fleischig, würzig Geschmack: saftig, würzig arteigen Extrawurst		
Chemische Parameter	Ist Wert lt. Analyse		Wert lt. Codex Alimentarius/
Wasser		72,05	
aw-Wert			
Trockensubstanz		27,95	
Eiweiß		11,81	
Kohlenhydrate		1,8	
Fett		11,47	
FIT			
Ballaststoffe			
Aschegehalt		2,08	
pH - Wert		6,2	
Säuregehalt			
Acrylamid			
Sorbinsäure			
Benzoesäure			
Kollagenwert		12,96	19,8
Kollagenfreies Eiweiß [%]		10,28	8
Wasser : Gesamteiweiß		6,1	6,7
Fett : Gesamteiweiß		1,03	2,9

Wasser + Fett : Gesamteiweiß		7,13	
pflanzl. Stärke berechnet als Karoffelstärke [%]			
sichtbare Muskelfleischeinlage [Vol %]			
sichtbares Fettgewebe [Vol %]			
NaCl - Gehalt		1,89	
Nitrat [mg/kg]			
Nitrit [mg/kg]			
Calcium [mg/kg]			
Vitamine [mg/kg]			
Mineralstoffe [mg/kg]			
Mykotoxine [µg/kg]			
Schwermetalle[mg/kg]			
sonstige			
Mikrobiologie Grenzwerte * am Ende der Mindesthaltbarkeit		KBE / g	
<p>* muss mindestens den Grenzen der Verordnung EG Nr. 2073/2005 der Kommission über mikrobiologische Kriterien für Lebensmittel und den DGHM-Werten entsprechen</p> <p>Richtwert: wird der Richtwert überschritten müssen weitere Kriterien z.B. sensorische Abweichungen herangezogen werden.</p>	Aer. mes. Gesamtkeimzahl	<10 ⁷ (Richtwert)	
	Enterobacteriaceae	<1*10 ³	
	Clostridium perfringens	<1*10 ²	
	Bacillus cereus	<1*10 ²	
	Coliforme	<10 ³	
	E. coli	<1*10 ²	
	Enterococcus spp.	<1*10 ³	
	Koagulasepositive Staphylokokken	<1*10 ²	
	Milchsäurebakterien als Probiotika	X	
	Lactobacillus spp.	<10 ⁷ (Richtwert)	
	Hefen	<10 ⁴ (Richtwert)	
	Schimmel	<10 ²	
	Salmonella spp.	n. n. in 25g	
	Listeria monocytogenes	<100	
	EHEC	n. n. in 25g	
Sonstige	X		
Die Angaben über mikrobiologische und chemische Parameter beruhen auf: (z.B.: Untersuchungen jeder produzierten Charge, regelmäßige Untersuchungen 1x/Monat, Lagertests,.....)	Regelmäßige interne und externe Untersuchungen.		
Verkaufsverpackung (VE)			
Name des Materials:	Weichfolie		
Art der Materialien:	PA/PE		
Art der Wursthülle : (z.B.Collagendarm, Naturdarm,...)	-		
Art des Verschlusses:	verschweißt		
Konformitätserklärung von Verpackungsmaterial mit direktem Produktkontakt lt. VO 1935/2004 beigelegt	siehe aktuelle Rückverfolgung		
Zertifikatsbezeichnung	Gültig bis:	Niveau/Grad	
ISO 9001: 2000	aktuelle IFS und ISO Zertifikate im Spezifikationsportal abgelegt		
ISO 22000			
IFS [Niveau]			
BRC			
andere			
Genusstauglichkeitszeichen/ Zulassungsnummer	Gültig seit:	Nummer hier einfügen:	

Schreibweise zB: AT-12345-EG	2009	AT 92540 EG																		
Verarbeitungsprozess inkl. der detaillierten Beschreibung der CCP's (Parameter und Grenzwert) laut HACCP-Konzept (z.B. Fertigungsablauf, Fließdiagramm, Beschreibung der einzelnen Prozessschritte) in Form einer Microsoft Word Datei od. eines PDF-Files beilegen	Bitte beilegen.																			
Marketing relevante Vorgaben	JA / NEIN	wenn "JA" bis wann																		
Innovation für diese EIGENMARKE exklusiv	nein																			
Verpackungsdesign exklusiv für diese EIGENMARKE	nein																			
Foto des Etiketts: 	<div data-bbox="906 734 1102 801"> Extrawurst geräuchert </div> <p data-bbox="676 817 1313 958"> Zutaten: Schweine- u. Rindfleisch (67%), Wasser, Speisesalz, Kartoffelstärke, Geschmacksverstärker: E 621; Dextrose, Stabilisator: E 451; Konservierungsstoff: E 250; Maltodextrin, Antioxidationsmittel: E 300; Gewürze, Knoblauch, Aroma, Gewürzextrakte, Farbstoff: E 120; Buchenrauch. Das Produkt kann Spuren von Senf und Sellerie enthalten. Gluten- und laktosefrei. Nach dem Öffnen zum ehebaldigen Verzehr bestimmt. Unter Schutzatmosphäre verpackt. </p> <div data-bbox="687 996 842 1048"> e 400g </div> <div data-bbox="917 1003 1289 1064"> Ungeöffnet mindestens haltbar bis: 01.02.2023 </div> <table border="1" data-bbox="687 1055 885 1220"> <tr><td colspan="2">Nährwerte Ø / 100g</td></tr> <tr><td>Energie:</td><td>679kJ/163kca</td></tr> <tr><td>Fett:</td><td>12g</td></tr> <tr><td>davon gesättigte</td><td></td></tr> <tr><td>Fettsäuren:</td><td>4,8g</td></tr> <tr><td>Kohlenhydrate:</td><td>1,8g</td></tr> <tr><td>davon Zucker:</td><td>0,8g</td></tr> <tr><td>Eiweiß:</td><td>12g</td></tr> <tr><td>Salz:</td><td>2,0g</td></tr> </table> <p data-bbox="917 1104 1217 1153"> Preis laut Regal Lagerung bei +2°C bis +6°C </p> <div data-bbox="901 1153 1189 1220"> </div> <div data-bbox="1220 1160 1300 1220"> </div> <div data-bbox="1204 1227 1300 1276"> </div> <div data-bbox="710 1227 1149 1288"> </div> <p data-bbox="821 1299 1149 1321"> Radatz GmbH, Erlaauer Straße 187, A-1230 Wien </p>		Nährwerte Ø / 100g		Energie:	679kJ/163kca	Fett:	12g	davon gesättigte		Fettsäuren:	4,8g	Kohlenhydrate:	1,8g	davon Zucker:	0,8g	Eiweiß:	12g	Salz:	2,0g
Nährwerte Ø / 100g																				
Energie:	679kJ/163kca																			
Fett:	12g																			
davon gesättigte																				
Fettsäuren:	4,8g																			
Kohlenhydrate:	1,8g																			
davon Zucker:	0,8g																			
Eiweiß:	12g																			
Salz:	2,0g																			

Foto des Produkts:



Ich bestätige hiermit die Richtigkeit dieser Angaben, und dass alle gesetzliche Verordnungen eingehalten werden.

16.01.2023, A 1230 - Wi

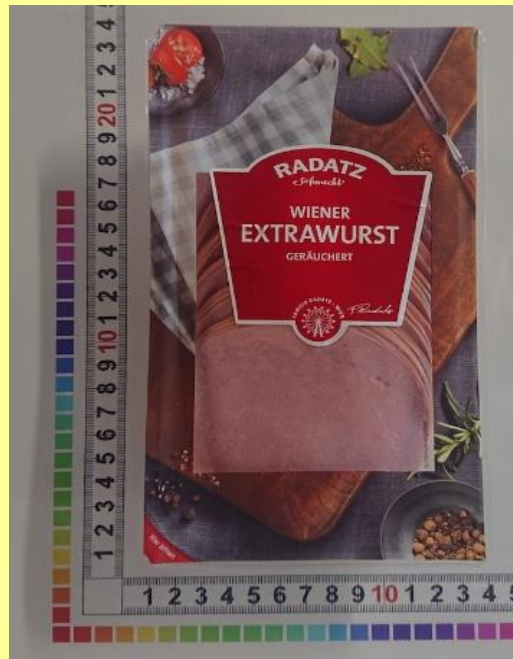
Datum, Ort

i.A. R.Mehofer

Unterschrift des Lieferanten